

Underrättelser för sjöfarande Sjöfartsverket



Underrättelser för sjöfarande Områdesindelning



SJÖFARTSVERKET

Redaktion
Sjöfartsverket
Ufs
601 78 NORRKÖPING
tel: 0771 630 605
e-post: ufs@sjofartsverket.se

Ansvarig utgivare:
Affärsområdeschef Patrik Wiberg

TILLKÄNNAGIVANDEN

Inga Tillkännagivanden i detta häfte.

UNDERRÄTTELSER

Bottenviken

* 10043

Sjökort: 41, 411, 412

Sverige. Bottenviken. Kalix. Lutskärsgrundns fyr. Bifyr. Virtuell AIS.

Lutskärsgrundns fyr har kompletterats med en bifyr.

Bifyrens karaktär är Iso WRG 8s 12M, och kommer endast att tändas vid speciella behov.

Sektorena för bifyren är enligt följande: 333,6° - G - 334,8° - W - 336,0° - R - 337,2° - Dk.

Fyrljusen är synkroniserade.

Fyren har även försetts med virtuell AIS-signal.

Lutskärsgrund	65-39,647N	023-20,038E
---------------	------------	-------------

LoL C5725.5

Bsp Bottenviken 2014/s05, s14, s15

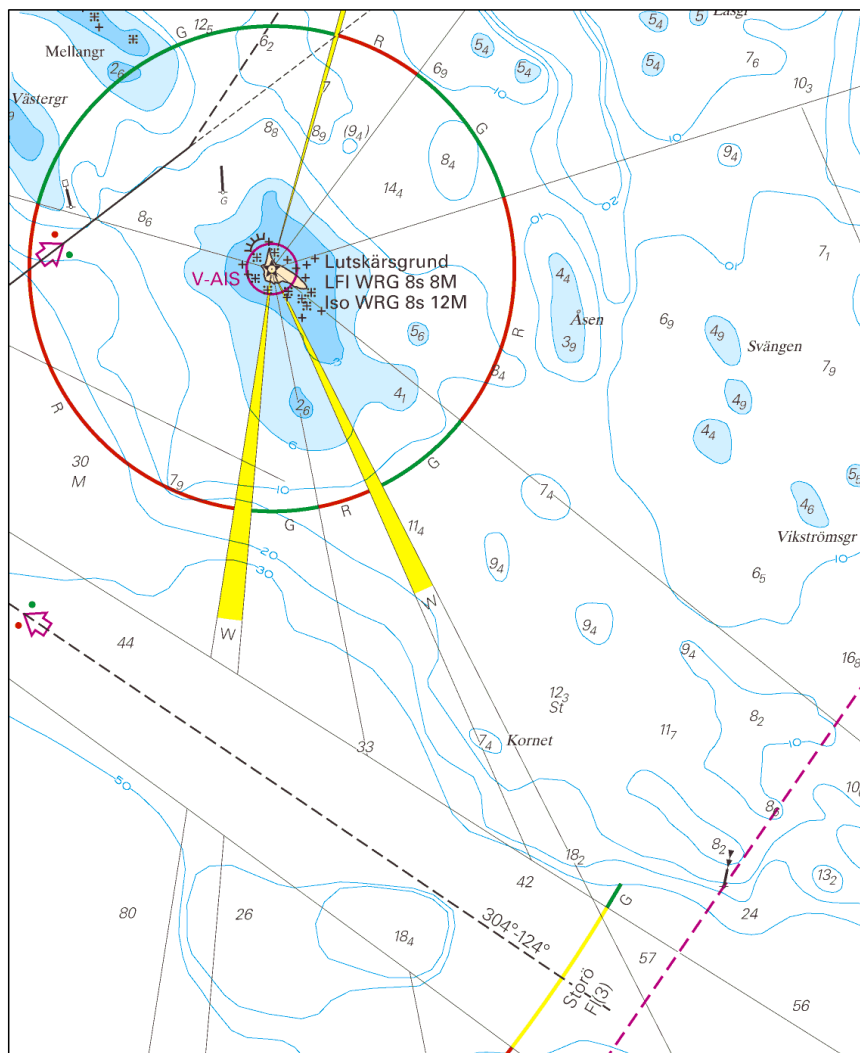

Fyren Lutskärsgrund

Bottenhavet*** 10894****Sjökort: 522****Sverige. Bottenhavet. Köpmanholmen. Kläppa. Utmärkning.**

Inför	speciallysprick FI Y 3s	a)	63-10,012N	018-36,135E
Inför	speciallysprick FI Y 3s	b)	63-10,006N	018-36,196E

Bsp Bottenhavet N 2013/s21

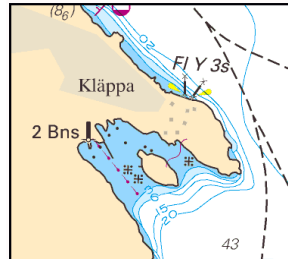
*Specialutmärkning Kläppa**Transportstyrelsen, Norrköping. Publ. 6 januari 2016***Norra Östersjön***** 10900 (T)****Sjökort: 616, 6163****Sverige. Norra Östersjön. O om Utö. Skjutvarning. 14 - 15 januari 2016.**

Notiser som utgår: 2015:578/10884(T)

Position: Ca	58-54N	018-20E	Utö Skjutområde
--------------	--------	---------	-----------------

Under angivna tider pågår skarpskjutning på Utö skjutfält varvid vattenområdet O om Utö är avlyst ut till de riskavstånd som anges i tabellen.

Under dygnets mörka timmar sker skjutning oftast med spårlyg.

Upplysningar under pågående skjutning lämnas på VHF kanal 16, anrop Utö skjutfält, eller tel. 08-501 570 45.

Information om kommande skjutningar, tel: 010-823 18 23.

Januari	Tid	Riskavstånd från stranden
14	0800 - 2200	1,6 M
15	0800 - 2100	1,6 M

Visas ej i ENC.

Bsp Stockholm S 2013/s18, s37

*Försvarsmakten, Utö. Publ. 5 januari 2016**** 10901****Sjökort: 616, 6162, 6171****Sverige. Norra Östersjön. Nynäshamn. Oljehamnen. Avlysning av vattenområde.**

Området mellan nedanstående positioner a) - d) är avlyst för all icke-behörig sjötrafik enligt länsstyrelsebeslut.

Inför	avlyst område mellan a) - d)	a)	58-54,988N	017-58,072E
		b)	58-54,983N	017-58,395E
		c)	58-55,313N	017-58,294E
		d)	58-55,313N	017-58,389E

Bsp Stockholm S 2013/s20, s21, s26, s35

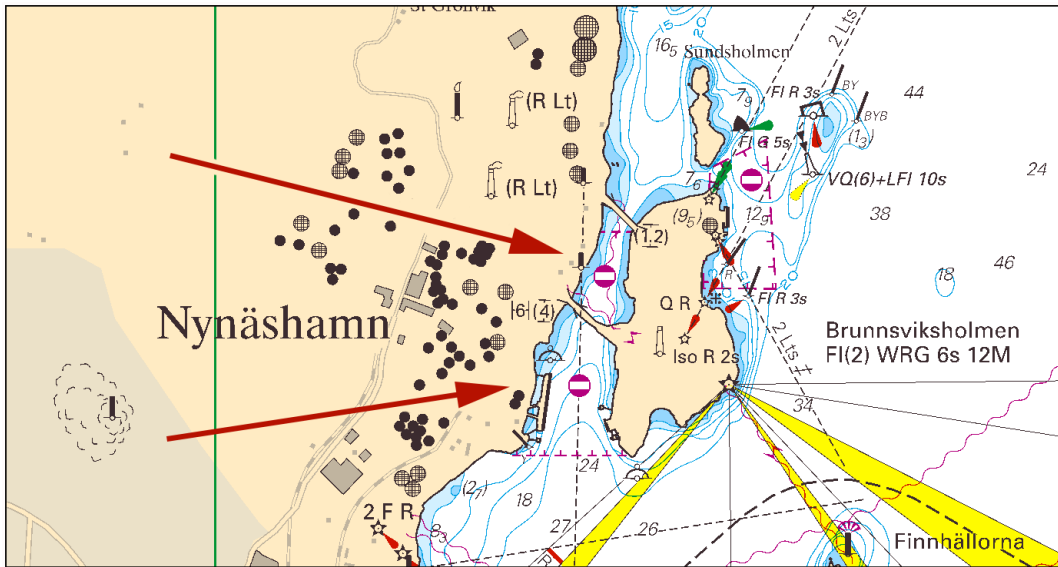

Avlyst område Oljehamnen

Länsstyrelsen i Stockholms län. Publ. 6 januari 2016

* 10903

Sjökort: 6141, 6142

Sverige. Norra Östersjön. Stockholm. Blockhusudden. Prick flyttad.

Flytta	styrbordsprick ca 14 m sydvardt till	59-19,213N	018-08,955E
--------	--------------------------------------	------------	-------------

BSP Mälaren 2014/s53, Bsp Stockholm M 2013/s10

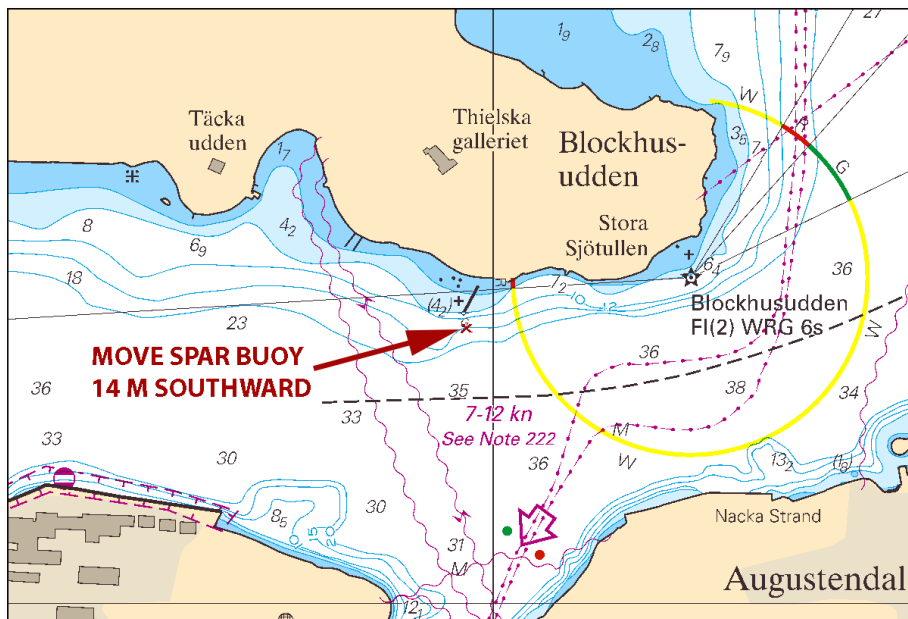

Blockhusudden, prick flyttad

Stockholms Hamn AB. Publ. 6 januari 2016

Kattegatt

* 10895

Sjökort: 931, 9313

Sverige. Kattegatt. Göteborgs skärgård. Hönö. Ny brygga.

Inför	brygga och stryk undervattensstenar enligt bild	57-42,02N	011-40,03E
-------	---	-----------	------------

Bsp Västkusten S 2014/s45, Bsp Västkusten S 2016/s45

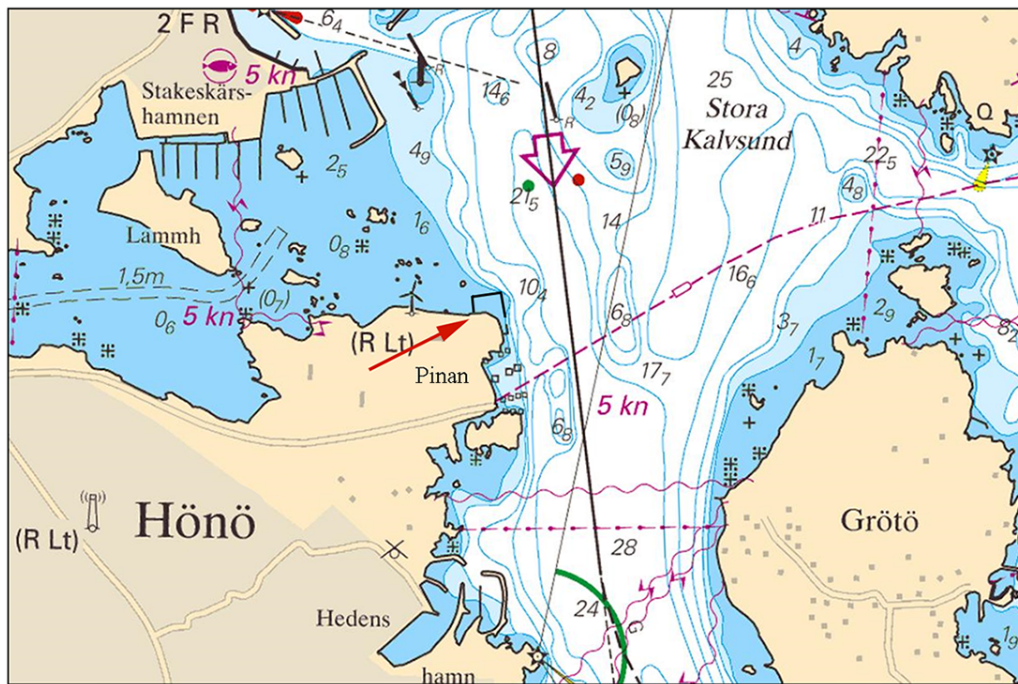

Höno, ny brygga

Sjöfartsverket, Göteborg. Publ. 6 januari 2016

Vänern och Trollhätte kanal

* 10904 (T)

Sjökort: 1352, 1353

Sverige. Vänern och Trollhätte kanal. Göta älv. Bränna - Ödegärdet. Tillfällig hastighetsbegränsning.

Sjöfarande ombeds att passera området mellan Bränna fyr och Ödegärdet med minsta möjliga hastighet för att minimera skador på strandbanken.

Bränna fyr (454)	58-03,66N	012-08,45E
Ödegärdet (448)	58-04,72N	012-08,54E

Bsp Göta kanal 2011/s50

Kanalcentralen, Trollhättan Publ. 6 januari 2016